Tout pour les Sciences

CONATEX MATERIEL SCIENTIFIQUE

Modèle d'une synapse Somso

Informations indicatives de www.conatex.fr du 01.05.2025/DE1
Référence: 1086378

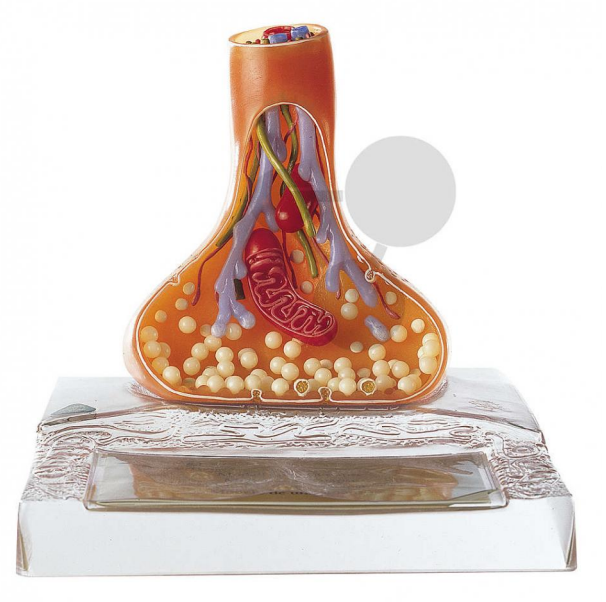

vers la page produit

405,60 € TTC

Niveau:
lycée/collège

Modèle SOMSO-Plast®
Représentation de neurotubules, neurofilaments, vésicules synaptiques et de l' appareil postsynaptique avec structure membraneuse.

Dimensions:
H 21 x L 22 x P 22 cm

Masse:
0,9 kg

Contenu:
Modèle sur socle

Les modèles SOMSO sont le fruit d'un travail spécifique, essentiellement manuel, et très minutieux qui est effectué exclusivement par du personnel hautement spécialisé. Ces articles sont exclusivement fabriqués à la commande, compte tenu des techniques mises en œuvre, il convient de prévoir un délai de fabrication et de livraison de 4 à 8 mois.

CONATEX SARL · Equipement pour l'Enseignement Scientifique et Technique
Société à responsabilité limitée au capital de 100 000 € · RCS Sarreguemines 809 085 327 · Siret 809 085 327 00025 · APE 4791B

SIEGE EN FRANCE :
7 rue Poincaré · Bât.B · 57200 Sarreguemines
Tél +33 (0)3 68 78 13 56
Fax +33 (0)3 68 78 13 57
info@conatex.fr · www.conatex.fr

DISTRIBUTION IN BELGIUM:
Rue des Colonies/Koloniënstraat 56 · 1000 Brussels
Phone +32 (0)2 881 04 56
Fax +32 (0)2 588 06 27
info@conatex.be · www.conatex.be

worlddidac ASSOCIATION